

شرایط و ضوابط همکاری

فرایند سفارش MIB Aligner

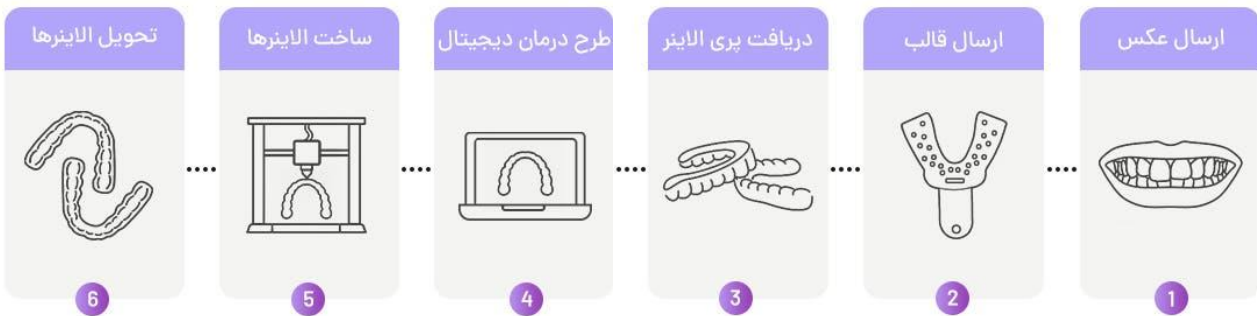

مدارک لازم برای شروع درمان با الاینرهای شفاف چیست؟

- عکس های فتوگرافی داخل دهانی و خارج دهانی
- قالب سیلیکونی و یا اسکن داخل دهانی با فرمت.stl
- تکمیل فرم دستور کار (Prescription)
- عکس OPG و در صورت لزوم Lateral Cephalometry

مدت زمان استفاده از هر مرحله از الاینرها : 3 هفته کامل

مدت زمان استفاده از الاینرها در شبانه روز : 22 ساعت

[لینک آموزش انچمنت گذاری \(کلیک کنید \)](#)

[لینک آموزش IPR \(کلیک کنید \)](#)

[لینک 3D Viewer \(کلیک کنید \)](#)

اجرای طرح درمان اولیه پس از ارسال تصاویر رادیوگرافی و فتوگرافی بیمار (مانند نمونه) و تأیید آن توسط لابراتوار ایده برتر قابل انجام می باشد.

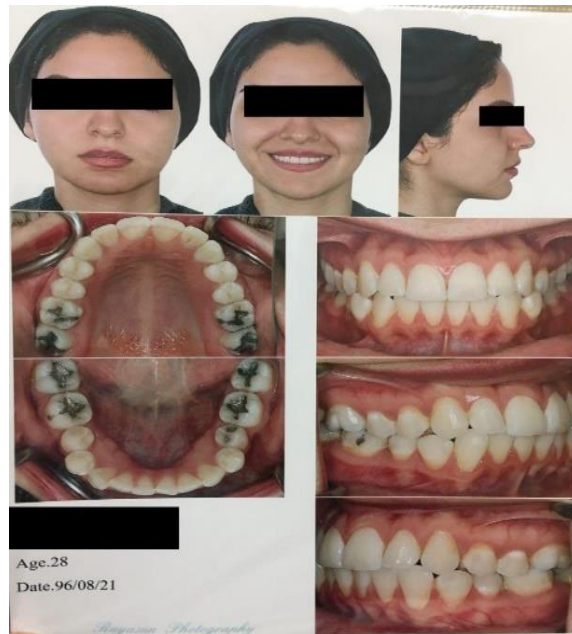

- پس از بررسی تصاویر فتوگرافی بیمار و اطلاع از هدف اصلی درمان ، درجه پیچیدگی طرح درمان و هزینه مربوط به ارتودنטיست و دندانپزشک محترم اطلاع داده خواهد شد
- از دندانپزشکان عزیز برای درمان با الاینر ، می بایست قالب های سلیکون پوتی واش دو مرحله ای از بیماران تهیه کرده و به لابراتوار ایده برتر ارسال کنید.
- در صورتی که هدف درمان فقط یک فک بیمار است خواهشمندیم جهت بررسی رابطه فکی، از هر دو فک بیمار قالب ارسال شود.
- پیشنهاد می شود جهت طراحی دقیق و ساخت الاینر ها با دقت بالاتر ، از اسکنر سه بعدی داخل دهانی و ارسال فایل stl بجای قالب استفاده شود .
- (در صورت اجاره اسکنر سه بعدی مراتب را به کارشناس فروش اطلاع دهید)
- لازم به ذکر است در صورت اصرار پزشک معالج به الاینر تراپی کیس های پیچیده ، بدلیل عدم کنترل بر عملکرد مطب و بیمار در طول درمان ، لابراتوار ایده برتر هیچگونه مسئولیتی بابت نتیجه درمان نخواهد داشت .
- طرح درمان جهت تأیید نهایی پزشک معالج و یا ایجاد اصلاح (در صورت نیاز) با امکان مشاهده روند درمان توسط 3D Viewer قابل اجرا است .
- دندان پزشکان عزیز در صورت علاقمند بودن می توانند در پروسه ی انجام طرح درمان دیجیتال با ما همراهی و همکاری داشته باشند و نظراتشان را در قالب فرم Prescription در طرح درمان لحاظ شود.
- تعداد دقیق الاینرها بعد از انجام طرح درمان در نرم افزار مشخص می شود و در ابتدای درمان در مشاوره رایگان به شما تعداد حدودی الاینرها اعلام می شود .

- MIB Aligner مانند تمامی سیستم های مطرح دنیا در حوزه ی الاینترترافی ممکن است در پایان درمان احتیاج به یک درمان اصلاحی (refinement plan) با تعداد محدودی الاینر باشد.
- در شرایطی که بیمار پس از استفاده منظم از تمام الاینرها به وضعیت پیش بینی شده در طرح درمان نرسیده باشد امکان قالب گیری مجدد (Midcourse) و ادامه ی درمان با الاینرها می باشد.
- لازم به ذکر است که در تمام سیستم های مطرح دنیا در زمینه ی الاینترترافی امکان ریفاینمنت به علت تفاوت در مقاومت دندان ها و شرایط فکی و هم چنین میزان همکاری بیمار می باشد.
- تمامی هزینه ها جهت ارسال قالب ها و دیگر ملزومات به لابراتوار ، همچنین هزینه ارسال و دریافت های دیگر هر کیس بر عهده دندانپزشک معالج می باشد.
- مدت زمان مورد نیاز لابراتوار جهت اسکن ، آنالیز و طراحی سه بعدی الاینرها پس از ارسال مدارک بدون نقص و همچنین واریز وجه پیش پرداخت ، ۳ الی ۵ روز کاری می باشد .
- در صورت مفقودی و یا شکستن الاینر توسط بیمار ، هزینه ساخت مجدد الاینر بر عهده بیمار می باشد

با تشکر